

- COLOCAÇÃO DE LONA PLÁSTICA COBRINDO TODA A SUPERFÍCIE EXISTENTE
- JUNTA SECA A CADA 3 METROS - VER DETALHE;
- O CORTE DAS JUNTAS DEVERÁ SER FEITO 2 DIAS APÓS A CONCRETAGEM DO PISO, COM MÁQUINA ESPECÍFICA COM DISCO DIAMANTADO PARA CORTE DE PISO;
- AS JUNTAS DEVERÃO SER PREENCHIDAS COM SELANTE APÓS A CURA DO CONCRETO - VER DETALHE;
- TERRENO COMPACTADO A 95% PN.

ESCALA - 1:25

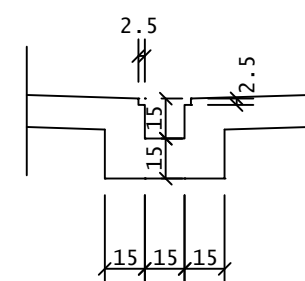

24
9

2xVAR N2 Ø 6.3
C/15 C=80

10 N1 Ø 6.3
C=80

AÇO CA-50A : 122 KG
CONCRETO : 2,1 M3

CANALET
ESCALA 1:25

- 1 - COTAS E DIMENSÕES EM CENTÍMETROS;
- 2 - CONCRETO FCK = 30 MPa;
- 3 - CONSUMO DE CIMENTO = 350KG/M³;
- 4 - AÇOS CA-50A FYL = 500 NPA
CA-60B FYL = 600 NPA
- 5 - COBRIMENTO DAS ARMADURAS : PISO 2CM / CANALETA 3CM.
- 6 - OS EQUIPAMENTOS (BRINQUEDOS) A SEREM INSTALADOS, DEVERÃO
FICAR SIMPLEMENTE APOIADOS SOBRE O PISO PROJETADO. CASO
O MANUAL DE INSTALAÇÃO DOS EQUIPAMENTOS INDIQUE ALGUM TIPO
DE FIXAÇÃO OU BASE PARA APOIO, O PROJETISTA ESTRUTURAL DEVERÁ
SER INFORMADO PARA QUE SEJA PROVIDENCIADO O REFORÇO.

ARQUIVO:	DATA:	ESCALA:	FORMATO:	UNIDADE:	DESENHO:
ESTRUTURAL BRINQUEDOPRACA.dwg	25/25/2021	INDICADA	A1	CM	LG

DER-ES		
COR	N°	ESP
1	7	0.30
2	7	0.80
3	7	0.50
4	7	0.40
5	7	0.60
6	7	0.10
7	7	0.20
8	7	0.10
9	7	0.05
10	10	0.30
25	7	0.15
32	32	0.20
40	40	0.20
50	50	0.20
51	51	0.20
61	61	0.20
71	71	0.20
80	7	0.30
82	82	0.15
84	84	0.15
114	114	0.20
140	140	0.20
231	231	0.20
251	251	0.20
252	252	0.20
253	253	0.20
254	254	0.20

DEMAIS CORES:

0.10-COR	7
----------	---

ESCALA PLOTAGEM 1:10

PARA COLOCAR O DESENHO DA PRANCHA EM ESCALA,
BASTA UTILIZAR A FÓRMULA: $100/\text{ESCALA XP}$

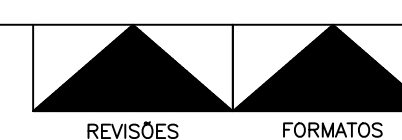

ASSINATURA

Documento original assinado eletronicamente, conforme MP 2200-2/2001, art. 10, § 2º, por:

LEOMARCI GONÇALVES
ASSESSOR ESPECIAL III
DER - GEPED
assinado em 25/05/2021 14:40:50 -03:00



INFORMAÇÕES DO DOCUMENTO

Documento capturado em 25/05/2021 14:40:50 (HORÁRIO DE BRASÍLIA - UTC-3)
por LEOMARCI GONÇALVES (ASSESSOR ESPECIAL III - DER - GEPED)
Valor Legal: ORIGINAL | Natureza: DOCUMENTO NATO-DIGITAL

A disponibilidade do documento pode ser conferida pelo link: <https://e-docs.es.gov.br/d/2021-N85PK6>